

GUVERNUL ROMÂNIEI
INSTITUȚIA PREFECTULUI - JUDEȚUL DOLJ
ORDIN
privind reactualizarea
CENTRULUI LOCAL DE COMBATERE A BOLILOR

Având în vedere:

- prevederile art.26(5) din Legea nr. 1/2008 de modificare și completare a Ordonanței Guvernului nr. 42/2004 privind organizarea activității sanitar-veterinare și pentru siguranța alimentelor ;
 - adresa Direcției Sanitare Veterinare și pentru Siguranța Alimentelor Dolj nr. 3126 /12.03.2021
 - referatul nr. 3128 /12.03.2021 al Biroului Servicii Publice Deconcentrate și Informatică;
- În temeiul art. 275 din OUG nr.57/2019 privind Codul administrativ;
Prefectul Județului Dolj emite următorul

ORDIN

Art.1. Se stabilește componența nominală a Unității Locale de Decizie (ULD), condusă de prefect și alcătuită din membrii Comitetului Județean pentru Situații de Urgență Dolj, conform Anexei nr.1, parte integrantă din prezentul ordin.

Art.2. Se stabilește componența nominală a Unității Operaționale Locale (UOL), condusă de directorul executiv al Direcției Sanitare Veterinare și pentru Siguranța Alimentelor Dolj și a Centrului de Intervenție în Teren (CIT), conform Anexei nr. 2 care face parte integrantă din prezentul ordin. În exercitarea atribuțiilor de conducere, Unitatea Operațională Locală (UOL) emite decizii și instrucțiuni.

Art.3. Unitatea Locală de Sprijin (ULS) este condusă de primar și ajută Unitatea Operațională Locală (UOL) și Centrul de Intervenție în Teren (CIT) în luarea măsurilor care se impun pentru combaterea bolilor.

Art.4. Atribuțiile și funcționarea Centrului Local de Combateră a Bolilor și ale structurilor din componență sunt prevăzute în Anexa nr.3, parte integrantă din prezentul ordin.

Art.5. Secretariatul tehnic al Centrului Local de Combateră a Bolilor va fi asigurat de către Direcția Sanitară Veterinară și pentru Siguranța Alimentelor Dolj, care prin personalul propriu de specialitate și în colaborare cu consiliile locale, va lua măsuri de prevenire a apariției și difuzării bolilor majore la animale și păsări pe teritoriul județului Dolj, informând Instituția Prefectului în permanență despre situația din județ

Art.6. Difuzarea prezentului ordin se va face după cum urmează:
Secretariatul tehnic al Centrului Local de Combateră a Bolilor pentru membrii Unității Locale de Decizie; Biroul Servicii Publice Deconcentrate și Informatică din cadrul Instituției Prefectului - Județul Dolj pentru autoritățile administrației publice locale.

Art.7. Direcția Sanitară Veterinară și pentru Siguranța Alimentelor Dolj, primăriile, precum și persoanele nominalizate vor duce la îndeplinire prevederile prezentului ordin.

Art.8. La data intrării în vigoare a prezentului Ordin se abrogă prevederile Ordinului Prefectului nr. 213/16.06.2020 .

PREFECT
NICUȘOR ROȘCA



VIZAT PENTRU LEGALITATE
ȘEF SERVICIUL JURIDIC
EUGEN MARINESCU

NR. 84 / 15.03.2021

**COMPONENTA
UNITĂȚII LOCALE DE DECIZIE**

Nr crt.	Instituția	Numele și prenumele	Funcția administrativă	Observații
PREȘEDINTE				
1.	Instituția Prefectului	NICUȘOR ROȘCA	Prefect	
VICEPREȘEDINȚI				
2.	Consiliul Județean Dolj	COSMIN VASILE	Președinte	
3.	Direcția Sanitară Veterinară și pentru Siguranța Alimentelor Dolj	ANDREI BUTARU	Director Executiv	
MEMBRI				
4.	Instituția Prefectului – Județul Dolj	FLAVIUS SIROP	Subprefect	
5.	Instituția Prefectului – Județul Dolj	IUSTIN DUMITRESCU	Subprefect	
6.	Consiliul Județean Dolj	NEAȚU MIHAI	Vicepreședinte	
7.	Primăria Municipiului Craiova	FILIP AURELIA	Viceprimar	
8.	Inspectoratul de Poliție al Județului Dolj	IVAN GEORGEL CRISTIAN	Inspector șef	
9.	Gruparea de Jandarmi Mobilă “ Frații Buzești ” Craiova	COSMIN RAUL MIREA	Comandant	
10.	Inspectoratul de Jandarmi Județean “ Mihai Bravul ” Dolj	CONSTANTIN FLOREA	Inspector șef	
11.	Serviciul Teritorial al Poliției de Frontieră Dolj	CRISTIAN PERPELEA	Șef S.T.P.F. Dolj	
12.	Poliția Locală a Municipiului Craiova	MATEESCU OCTAVIAN	Director Executiv	
13.	Brigada Multinațională SUD EST	NICOLĂESCU CONSTANTIN	Comandant	

Nr crt.	Instituția	Numele și prenumele	Funcția administrativă	Observații
14.	Secția Regională de Poliție Transporturi Craiova	GULIN LAURENȚIU	Șef SRPT	
15.	Centrul Militar Zonal Dolj	IONUȚ FLORIN COMAN	Comandant	
16.	Direcția Județeană de Informații Dolj	IANCU SABIN	Șef Direcție	
17.	Structura Teritorială pentru Probleme Speciale Dolj	LIVIU LAURENȚIU DINU	Șef S.T.P.S	
18.	STS-Oficiul Județean de Telecomunicații Speciale	CĂTĂLIN –PETRE PĂȘTIȚĂ	Șef Direcție	
19.	Sistemul de Gospodărie a Apelor Dolj	FLORINEL STANCU	Director	
20.	Administrația Bazinală de Apă Jiu	COSMIN CĂLIN	Director	
21.	Centrul Meteorologic Regional Oltenia	CRISTINA BURADA	Director	
22.	Agenția pentru Protecția Mediului Dolj	MONICA DANIELA MATEESCU	Director Executiv	
23.	Comisariatul Gărzii Naționale de Mediu-Comisariatul Județean Dolj	GHEORGHE CĂLINOIU	Comisar Șef	
24.	Direcția pentru Agricultură Județeană Dolj	ADRIAN POPA	Director Executiv	
25.	Agenția Națională a Îmbunătățirilor Funciare-Filiala Teritorială Dunăre-Jiu	VETA PĂSCULESCU	Director	
26.	Direcția Silvică Dolj	DANIEL DRÎGNEI	Director	
27.	Direcția de Sănătate Publică Dolj	VALERIA ANDREESCU	Director Executiv	
28.	Serviciul de Ambulanță al Județului Dolj	CRISTIAN GÂNGIOVEANU	Manager	
29.	Inspectoratul Școlar Județean Dolj	ALEXANDRU GÎDĂR	Inspector General	

Nr crt.	Instituția	Numele și prenumele	Funcția administrativă	Observații
30.	Societatea Națională de Cruce Roșie din România Filiala Dolj	MARIA VINTILĂ	Director	
31.	Inspectoratul Teritorial de Muncă Dolj	CĂTĂLIN TIBERIUS MOHORA	Inspector Șef	
32.	Agenția Județeană pentru Plăți și Inspecție Socială Dolj	COCORA ELENA	Director	
33.	Comisariatul Județean pentru Protecția Consumatorilor Dolj	PREDA RADU	Comisar Șef - Regiune	
34.	Inspectoratul Regional în Construcții Sud-Vest Oltenia	AUREL ROTARU	Inspector Șef Regional	
35.	Direcția Regională de Drumuri și Poduri Craiova	BRATU BOGDAN	Director	
36.	Secția Drumuri Naționale Craiova	ADRIAN POPESCU	Șef secție	
37.	S.C. Pentru Lucrări de Drumuri și Poduri Dolj S.A.	ALIN GOLUMBEANU	Director	
38.	C.N.Căi Ferate„CFR” – S.A. – Sucursala Regională de Căi Ferate Craiova	DOREL CIUCĂ	Director	
39.	Sucursala Regională de Transport Feroviar de Călători Craiova	CRISTIAN MITRICĂ	Director	
40.	SNTFM „CFR Marfă” - Sucursala Banat - Oltenia	IOVĂNESCU DANIEL	Director	
41.	Aeroportul Internațional Craiova	SORIN MANDA	Director	
42.	Telekom Romania Communications S.A. -Centrul Operațiuni DJ-OT	MARCEL – MARIUS GÎLCĂ	Manager	
43.	Distribuție Energie Oltenia S.A.	EUGEN BUTOARCĂ	Director Executiv	
44.	Distrigaz Sud Rețele – Punct de lucru Craiova	CORNEL LAURENȚIU MARINESCU	Director	
45.	Compania de Apă Oltenia	ALIN ȘUIU	Director	

Nr crt.	Instituția	Numele și prenumele	Funcția administrativă	Observații
46.	Complexul Energetic Oltenia – Sucursala Electrocentrale Ișalnița	GHERGHINĂ VIOREL	Director	
47.	Sucursala Electrocentrale Craiova II	VASILE DAN	Director	
48.	OMV Petrom SA - Zona de Producție II Oltenia	TIBERIU ALEXANDRU AMZĂR	Director	
49.	Serviciul Mobil de Urgență, Reanimare și Descarcerare	LUCIANA ROTARU	Medic Șef	
50.	S.N.T.G.N. Transgaz S.A. – Exploatarea Teritorială Craiova	VIOREL NIȚĂ	Director	
51.	S.C. Transelectrica S.A. Sucursala de Transport Craiova	NICHI-SILVIU MOTOI	Director	
52.	Inspectoratul pentru Situații de Urgență “Oltenia „al Județului Dolj	BOGDAN VLĂDUȚOIU	Inspector Șef	
53.	Serviciul pentru imigrări al județului Dolj	MARIAN DANIEL IACOB- CALCINOSCHY	Șef structură	

PREFECT
NICUȘOR ROȘCA



VIZAT PENTRU LEGALITATE
SERVICIUL J.A.R.U.,
ȘEF SERVICIU EUGEN MARINESCU

COMPONENȚA UNITĂȚII OPERAȚIONALE LOCALE (UOL)

1	Dr.Andrei BUTARU Director executiv DSVSA Dolj	Sef UOL	
2	Dr.Retea Costica Director executiv adjunct	Adjunctul sefului UOL	
3	Jurist Chircan Janina	Membru UOL	
I.Departamentul Organizare,aprovizionare si resurse (umane si materiale)			
1	Ec.Tanasie Costica	Sef serv. Economic DSVSA Dolj	
2	Jur.Iovan Valentin	Resp. Achizitii	
3	Ing. Diaconu Adrian	Resp. Dezinfectanti si materiale..	
4	Dr.Petrisoaia Ionut	Resp. Pistoale glont captiv	
II.Departamentul Monitorizare,evaluare si planificare			
1	Dr.Marinescu Marius	Serviciul Control Oficial Sanatate Bunastarea si Animala	

2	Dr.Cojocaru Nicoleta	Resp. Program monitorizare PPA	
3	Ing. Dragu Ileana	Responsabil planificare,evaluare	
4	Dr.Radu Georgeta	Responsabil planificare,evaluare	
5	Dr. Pirjol Luminita	Responsabil planificare,evaluare	
III.Departmentul Epidemiologie			
1	Dr. Moraru Stelian	Sef LSVSA Dolj	
2	Dr. Fuariu Augustina	LSVSA Dolj-	
3	Dr.Draghici Claudia	LSVSA Dolj-	
4	Dr.Pirvu Violeta	LSVSA Dolj-	
5	As. Ciobotoiu Sorin	LSVSA Dolj-	
2	Chim LUPU Sorin	LSVSA Dolj-	
IV.Departmentul Comunicare externa			
1	Dr.Retea Costica	Purtator de cuvnt DSVSA	
V.Departmentul - CENTRUL DE INTERVENTIE IN TEREN – CIT			
1	Dr. Florescu Catalin	Sef-Serviciul Control Oficial Sanatate animala DSVSA Dolj	
1	Dr.Enescu Eugen	Responsabil de centru	

2	Dr. Budica Costin	Membru centru de interventie			
3	Dr. Baroga Mihai	Membru centru de interventie			
4	Dr.Dragoescu Zoia	Membru centru de interventie			
5	Dr.Doanta Ion	Membru centru de interventie			
6	Dr.Tita Stefanita	Membru centru de interventie			
7	Ing.Baroga Dan	Membru centru de interventie			
8	Ing. Olteanu Virgil	Membru centru de interventie			
9	Dr.Vrajitoru Catalin	Membru centru de interventie			
10	Dr.Mitica Ioana	Membru centru de interventie			
11	Dr.Pasoi Ancuta	Membru centru de interventie			
12	Dr.Stanciu Floriana	Membru centru de interventie			
13	Dr.Voica Rodica	Membru centru de interventie			
14	Dr.Manafu Paul	Membru centru de interventie			
15	Dr. Pirvu Eugen	Membru centru de interventie			
16	Dr.Epure Melania	Membru centru de interventie			
17	Dr.Staicu Dorina	Membru centru de interventie			
Echipa de evaluare					
1	Prefectura Dolj	Ing.Obleaga Cristian-DAJ-Dolj	Craiova		
2	ANZ-OJZootehnie Dolj	Ing. Neacsu Mitica	Craiova		
3	Primarie,Registrul Agricol	Ingineri -specialisti	Local		

4	Medic veterinar zonal	Dr. Zglimbea Ionut			
5	Medic veterinar zonal	Dr. Sucea Anina			
6	Medic veterinar zonal	Dr. Mihai Catalin			
Echipa de ucidere- ecarisare					
1	Dr.Jianu Sorin	Medic veterinar oficial			
2	As. Radu Iulian	Asistent veterinar			
3	As.Simion Dan	Asistent veterinar			
4	Operatorul economic	Muncitori- 5-10 Incarcare,transport,ecarisare			
5	Primaria locala	Muncitori-5- 10 Incarcare,transport,ecarisare			
6	Angajati MAI-ISU	4-8 militari			
7	Angajati MAPN	4-8 militari			
Echipa de dezinfectie si dezinsectie					
1	Petcu Cornel	Agent dezinfectie			
2	As. Marsiu Nicusor	Agent dezinfectie			
2	As.Radu Marian	Agent dezinfectie			
Echipa de implementare a masurilor de control					
1	Dr. Baroga Mihai	Sef-Serviciul Control Oficial Siguranta Aliment DSVSA Dolj			
2	Dr. Florescu Catalin	Sef-Serviciul Control Oficial Sanatate animala DSVSA Dolj			
3	Dr.Enescu Eugen	Sef-Serviciu DSVSA Dolj			
4	Angajati MAI	IPJ-Dolj 2 politisti			
5	Angajati MAI	IJJ-Dolj 4-6 jandarmi			

Echipa de examinare clinica a efectivelor din zona de restrictie					
1	Medici veterinari de libera practica	Medic veterinar de libera practica imputerniciti=84 Med. Vet			
2	Medici veterinari Oficiali	Medici veterinari Oficiali=24			
3	Dr.Draghici Nicolae	LSVSA Dolj -Bacteriologie			
Unitatea locala de sprijin –ULS-Primarie					
1		Presedinte - primar			
2		Vicepresedinte - viceprimar			
3		Membru – secretar consiliul local			
4		Membru – Politia Locala			
5		Membru – Sef Politie			
6		Membru – medic uman			
7		Membru – medic veterinar			
8		Membru – medic veterinar oficial			
9		Membru – agent agricol			
10		Operatori economici-ferme porci			
11		Muncitori- dezinfectie , incarcare, transport,ecarisare, etc			

**PREFECT
NICUȘOR ROȘCA,**



**VIZAT PENTRU LEGALITATE
ȘEF SERVICIUL JURIDIC
EUGEN MARINESCU**

**ATRIBUȚIILE ȘI FUNCȚIONAREA CENTRULUI LOCAL DE COMBATERE
A BOLILOR
ȘI ALE STRUCTURILOR DIN COMPONENTĂ**

CENTRUL LOCAL DE CONTROL AL BOLILOR (CLCB)

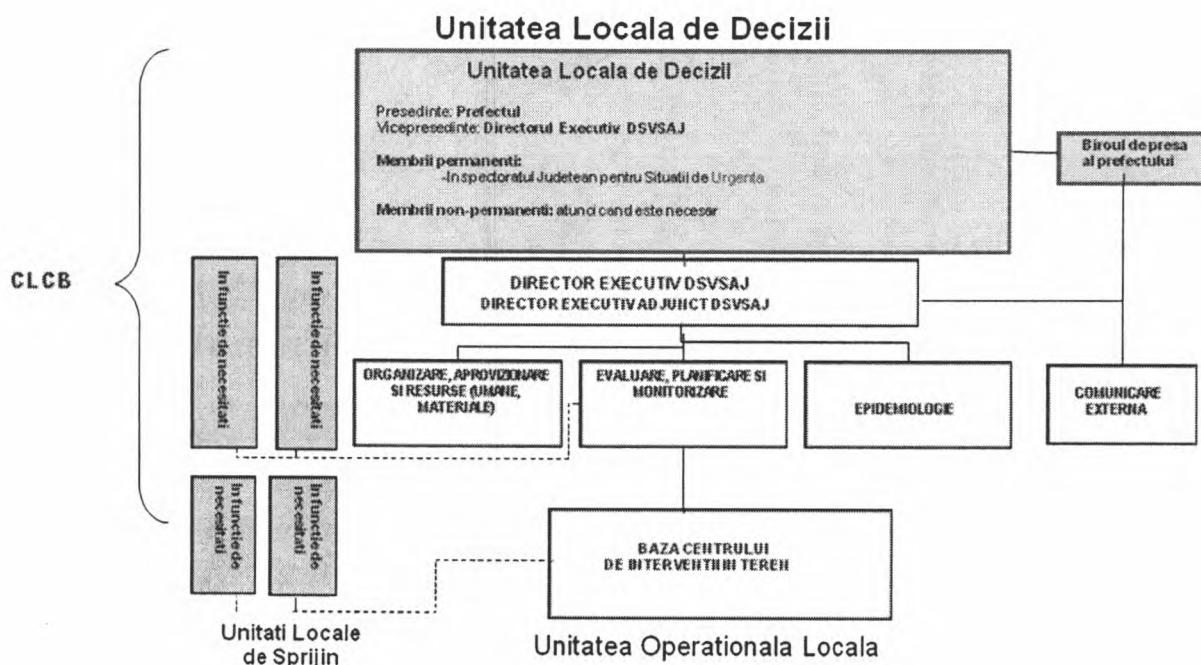

STRUCTURA CLCB:

- Unitatea Locală de Decizie (ULD)
- Unitatea Operațională Locală (UOL)
- Centrul de Intervenție în Teren (CIT)
- Unitatea Locală de Sprijin (ULS)

SARCINILE CENTRULUI LOCAL DE COMBATERE A BOLILOR (CLCB):

- implementarea strategiei de control în cazul suspiciunii sau evoluției focarelor de boală;
- efectuarea investigației clinice imediate, urmată de ancheta epidemiologică în cazurile raportate ca fiind suspecte de boală și transportarea probelor către laboratorul de diagnostic, în conformitate cu prevederile legale în vigoare (incluzând manualul de operațiuni);
- notificarea cazurilor suspecte de boală către C.N.C.B;
- declararea curților infectate după confirmarea de laborator a bolii;
- stabilirea zonelor de protecție și supraveghere, a restricțiilor și eliberarea ordinelor de restricție către fermieri (deținători de animale) și restul populației;

- închiderea târgurilor din interiorul zonelor de protecție și de supraveghere și păstrarea legăturilor cu poliția, pentru asigurarea controlului mișcării păsărilor și a produselor embrionare;
- în cazul suspiciunii de boală în județele limitrofe, stabilirea legăturii cu C.N.C.B și cu Autoritatea Veterinară a județului afectat pentru determinarea demarcației zonelor de protecție și supraveghere comune;
- efectuarea imediată a recensământului păsărilor din gospodăriile populației și din fermele aflate în interiorul zonelor de protecție și supraveghere și a fermelor de contact cu ajutorul personalului de la biroul agricol al primăriilor;
- ordonarea și implementarea măsurilor de control al bolii în curțile infectate:
- carantina curților
- evaluarea animalelor în vederea compensării;
- uciderea animalelor;
- distrugerea cadavrelor rezultate;
- distrugerea furajelor suspecte de contaminare;
- curățarea și dezinsecția incintelor, spațiilor și a echipamentelor folosite;
- deratizarea și dezinsecția;
- identificarea unităților de animale cu risc de boală și înaintarea propunerilor către C.N.C.B pentru uciderea animalelor din fermele cu efective mari, potențial infectate;
- inspectarea efectivelor de animale din zonele de protecție și de supraveghere cât mai curând posibil după confirmarea bolii;
- înregistrarea datelor colectate cu ocazia anchetelor epidemiologice, a certificatelor de mișcare emise, a personalului și echipamentului folosit, trecerea în jurnalul zilnic al epidemiei a evenimentelor din fermele infectate și din CLCB.

SARCINILE UNITĂȚII LOCALE DE DECIZIE(ULD):

- implementarea măsurilor de control ordonate de C.N.C.B și dispuse în planul de contingență

SARCINILE UNITĂȚII LOCALE DE SPRIJIN (ULS)

- implementează măsurile de control ordonate de CLCB - ULD și C.N.C.B.
- ajută la evaluarea animalelor
- veghează la ordinea publică și asigură paza obiectivelor și a drumurilor
- însoțește transporturile de materiale patologice periculoase
- ajută la instalarea dezinfectoarelor rutiere și a afișajului de avertizare
- ajută la încărcarea cadavrelor
- furnizează accesul rapid la resursele locale
- asistă CIT cu personal, vehicule, logistică și sedii/terenuri
- furnizează utilajele necesare lucrărilor de săpare, îngropare etc
- alocă terenurile necesare ecarisării alternative

SARCINILE UNITĂȚII OPERAȚIONALE LOCALE(UOL):

- realizarea funcționalității Centrului Local pentru Intervenții
- asigurarea personalului intern și extern (veterinari, evaluatori, echipa de ucidere a animalelor) și cazarea acestora
- emiterea de decizii pentru asigurarea personalului
- asigurarea necesarului de materiale (echipamente, reactivi, dezinfectanți, medii, combustibil,etc) prin contractele deja existente și din alte surse
- pregătirea depozitelor suplimentare de materiale
- aprovizionarea cu alimente a personalului de intervenție
- furnizarea de agregate electrice de rezervă

- organizarea și efectuarea transporturilor de probe, materiale, personal, serviciu de curierat, distribuție materiale etc
- asigurarea condițiilor pentru curățarea și dezinfectarea personalului și a materialelor la fața locului
- încheierea contractelor de muncă și asigurarea onorariilor pentru plata personalului de specialitate și auxiliar
- pregătirea (stabilirea) sistemelor de raportare și comunicare (sistem IT, baza de date și site propriu)
- pregătirea unui punct de colectare inclusiv echipamente (dotări) în funcție de caz
- asigurarea altor costuri, cheltuieli
- ținerea registrului de acțiuni (intervenții)
- centralizarea datelor legate de profilul de activitate, numărul și structura efectivelor de animale din zonele stabilite
- evaluarea investigațiilor epidemiologice pentru transmiterea rezultatelor către serviciile interne și externe
- procesarea datelor în scopul raportării la Comisia Europeană și alte organizații
- asigurarea sistemelor de raportare și comunicare
- stabilirea priorităților de intervenție
- stabilirea necesităților: materiale, personal, personal de specialitate, personal administrativ
- stabilirea necesarului suplimentar de materiale, personal, personal de specialitate, personal administrativ
- informarea tuturor instituțiilor interne și externe implicate
- utilizarea ordonanțelor, deciziilor, dispozițiilor, comunicatelor, înștiințărilor și a altor informații
- stabilirea zonelor de control, protecție și supraveghere, inclusiv a măsurilor de restricții
- întocmirea hărților privind stabilirea zonelor de control, protecție și supraveghere
- stabilirea programului de combatere a epizootiei
- stabilirea punctelor de dezinfecție la intrarea și ieșirea din localitate
- difuzarea deciziilor și reglementărilor cu privire la epizootii
- stabilirea zonelor pentru aplicarea vaccinării de necesitate
- aplicarea planurilor de efectuare a vaccinării de necesitate în zonele stabilite și aprobate
- evaluarea condițiilor pentru ridicarea măsurilor
- efectuarea investigațiilor epidemiologice în exploatarea afectată și în vecinătatea acesteia
- evaluarea investigațiilor epidemiologice
- informarea presei

SARCINILE CENTRULUI DE INTERVENȚIE ÎN TEREN(CIT):

- notificarea internă a suspiciunii și confirmării bolii
- gestionarea intervențiilor
- dispoziții pentru plasarea de panouri care anunța prezenta epizootiei: montare (instalare), control, demontare, mutare
- închiderea exploatarei cu blocarea căilor de acces cu benzi, cordoane, grilaje, îndiguiri, s.a.m.d.
- supravegherea animalelor din curțile/ exploatarea din zona de protecție și supraveghere
- transmiterea către deținătorii de animale a dispozițiilor (hotărârilor) cu privire la epizootie
- organizarea, punerea în funcțiune, demontarea filtrelor de dezinfecție în gospodăria afectată de epizootie
- organizarea, punerea în funcțiune, demontarea filtrelor de dezinfecție în zona de 1000 m și în celelalte puncte de dezinfecție
- îndeplinirea (efectuarea) și supravegherea măsurilor de carantină

- stabilirea și punerea în funcțiune a punctelor de colectare după caz
- efectuarea evaluării (estimării) efectivelor înainte de intervenție în vederea asigurării despăgubirilor
- organizarea echipei de ucidere a animalelor
- stabilește și supraveghează personalul necesar pentru uciderea animalelor, vaccinare, încărcarea cadavrelor de animale
- prelevarea de probe din gospodăria afectată de epizootie
- eliminarea carcaselor de animale ucise sau moarte și a cărnii rezultate din sacrificări de urgență
- supravegherea efectuării curățeniei și dezinfecției mijlocului de transport, al carcaselor destinate distrugerii la o unitate de ecarisare
- dispunerea/supravegherea și controlul acțiunilor de curățare și dezinfecție în exploatarea afectată de epizootie
- supravegherea transporturilor de animale în vederea tăierii acestora în afara zonei de carantină în baza derogării, pe o rută stabilită
- organizarea investigațiilor (examinărilor) / prelevării de probe în zonele stabilite inclusiv a investigațiilor necesare ridicării restricțiilor
- controlul efectuării vaccinărilor de necesitate
- eliminarea apelor reziduale din filtrele de dezinfectare
- eliminarea materialelor și ustensilelor contaminate după curățare și dezinfectare
- respectarea derogărilor emise de autoritatea veterinară competentă
- întocmirea dosarului pentru aprobarea despăgubirilor conform legislației în vigoare.

SARCINILE UNITATII LOCALE DE SPRIJIN (ULS)

- implementează măsurile de control ordonate de CLCB - ULD și C.N.C.B.
- ajută la evaluarea animalelor
- asigură ecarisarea teritoriului
- veghează la ordinea publică și asigură paza obiectivelor și a drumurilor
- însoțește transporturile de materiale patologice periculoase
- ajută la instalarea dezinfectoarelor rutiere și a afișajului de avertizare
- ajută la încărcarea cadavrelor
- furnizează accesul rapid la resursele locale
- asistă CIT cu personal, vehicule, logistică și sedii/terenuri
- furnizează utilajele necesare lucrărilor de săpare, îngropare etc
- alocă terenurile necesare ecarisării alternative.

**PREFECT,
NICUȘOR ROSCA**



**VIZAT PENTRU LEGALITATE
ȘEF SERVICIUL JURIDIC
EUGEN MARINESCU**